الوضعية 1 أُحْسُبْ اَلعَمَلِيَّاتَ التَّالِيَّةَ بِدِقَةٍ

2 8 + 5 1 = . .	6 3 + 2 4 = . .	8 8 − 6 3 = . .	9 9 − 7 5 = . .

الوضعية 2 1/-أَحْصُرِ اَلْعَدَدَ بَيْنَ عَشَرَتَيْنِ مُتَتَالِيَتَيْنِ

☐ 25 ☐	☐ 56 ☐	☐ 33 ☐	

2/-رَتِّبِ اَلْأَعْدَادَ مِنَ اَلْأَصْغَرِ إِلَى اَلْأَكْبَرِ

..... < ..... < ..... < ..... <	↗	36 - 15 - 8 - 63 - 20

الوضعية 3 1/ سَمِّ اَلْمُجَسَّمَاتِ اَلتَّالِيَّةِ

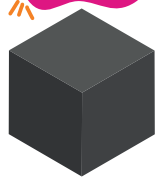
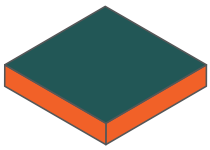


....

2/-أُكْتُبِ اَلتَّوْقِيتَ اَلصَّبَاحِي

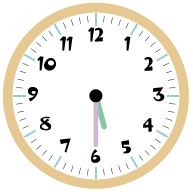
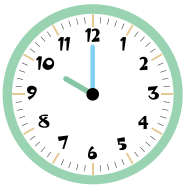

..... : .... : .....

الوضعية 4 أَوْجِدِ المُتَمِّمَ لِلْعَشَرَةِ اَلْمُوَالِيَّةِ لِلْأَعْدَادِ اَلتَّالِيَةِ

25 + ... = 30	42 + ... = 50	16 + ... = 20	61 + ... = 70

الوضعية الأدماجية

فِي يَوْمِ الجُمُعَةِ، ذَهَبَ أَكْرَمُ إِلَى المَكْتَبَةِ لِيَشْتَرِيَ بَعْضَ القِصَصِ. كَانَ مَعَهُ 95 دِينَارًا، اِشْتَرَى قِصَّةً بِـ 40 دِينَارًا،

السُّؤَالُ:

كَمْ دِينَارًا تَبَقَّى مَعَ أَكْرَمَ بَعْدَ أَنْ اِشْتَرَى القِصَّةَ؟

اَلْعَمَلِيّات

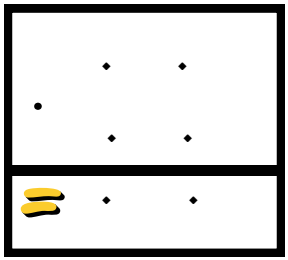

الحل

..... = ...

◆ تَبَقَّى مَعَ أَكْرَمَ ..... دِينَارًا .

الأَجوبة

www.dzexams.com